เภสัชมหิดลจัดกิจกรรมออนไลน์

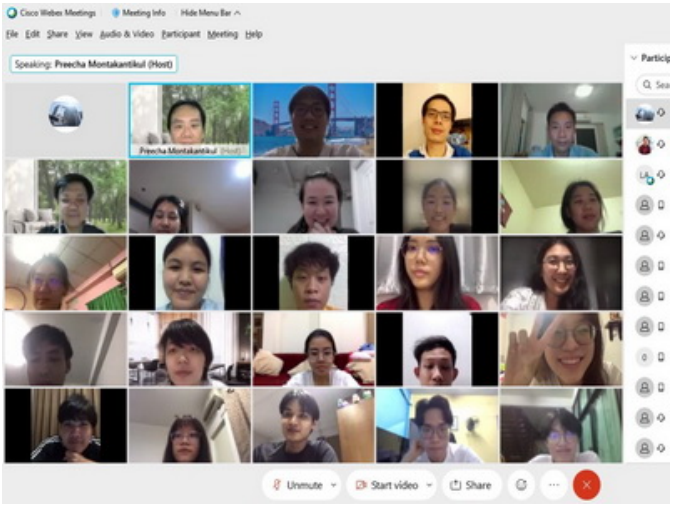

20 พฤษภาคม 2564

เมื่อวันพฤหัสบดีที่ 20 พฤษภาคม พ.ศ. 2564 เวลา 19.00 น. คณะเภสัชศาสตร์ มหาวิทยาลัยมหิดล โดยงานการศึกษาเภสัชศาสตรบัณฑิต ร่วมกับ งานกิจการนักศึกษา
จัดกิจกรรมออนไลน์เรามาคุยกันสำหรับนักศึกษาระดับปริญญาตรี ชั้นปีที่ 4 ในหัวข้อ