การทำบันทึกข้อตกลงความร่วมมือด้านการวิจัย (Memorandum of Understanding for Research Collaboration : MOU)

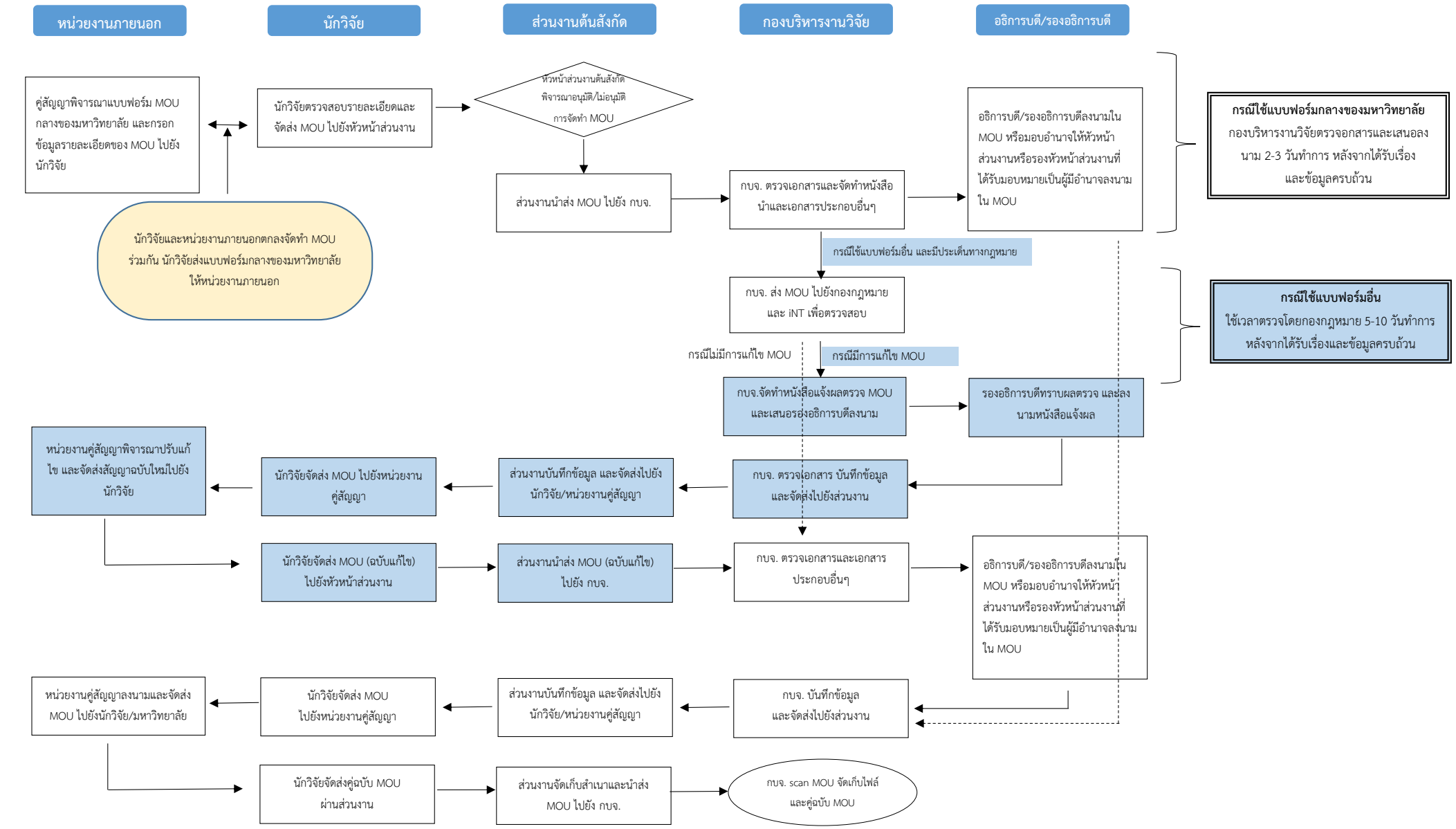

จัดทำโดย : กองบริหารงานวิจัย สำนักงานอธิการบดี มหาวิทยาลัยมหิดล