

การเขียน  
แบบ พม. 03

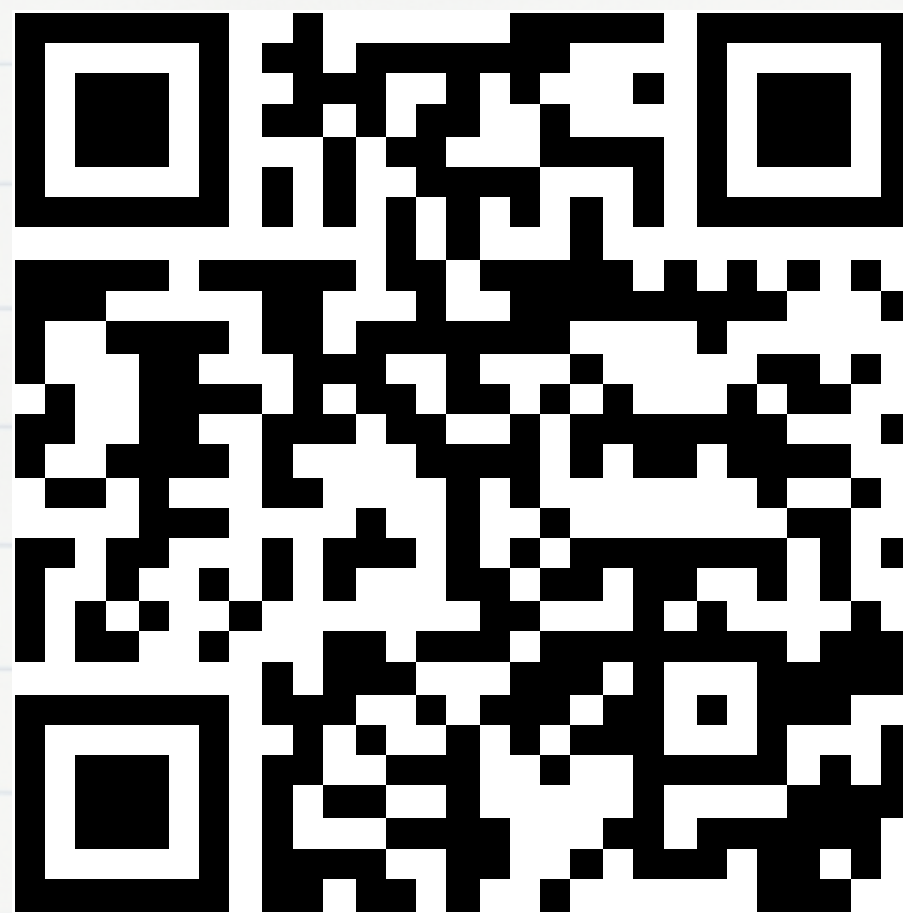

# Download แบบ พจน. 03



[tinyurl.com/2p9f5386](https://tinyurl.com/2p9f5386)





# ส่วนการกรอกเอกสารใน พม. 03

ส่วนที่ 1

ประวัติและ  
ภาระงาน

ส่วนที่ 2

ส่วนของ  
เจ้าหน้าที่กรอก

ส่วนที่ 3

ความเห็นของ  
ผู้บังคับบัญชา



# หัวข้อการเขียนส่วนที่ 1

## ส่วนที่ 1: ประวัติส่วนตัวและภาระงาน

- 1) ประวัติส่วนตัว
- 2) ประวัติการศึกษา
- 3) ประวัติการทำงานในคณะเภสัชศาสตร์ ม.มหิดล
  - ตำแหน่งอื่น ๆ
  - งานอบรมและพัฒนาตนเอง
- 4) ภาระงานย้อนหลัง 3 ปี
- 5) ผลงานที่แสดงความเป็นผู้ชำนาญการพิเศษ





# 1) ประวัติส่วนตัว + 2) ประวัติการศึกษา

พม.๐๓

แบบเสนอขอแต่งตั้งให้ดำรงตำแหน่งนักวิชาการศึกษา (ผู้ชำนาญการพิเศษ)  
สาขา (ด้าน) บริหารงานทั่วไป  
โดยวิธีปกติ  
ของ นางสุกานดา สีเหลือง  
สังกัด หน่วยจัดการฝึกปฏิบัติงานวิชาชีพ งานการศึกษาเภสัชศาสตร์บัณฑิต  
คณะเภสัชศาสตร์ มหาวิทยาลัยมหิดล

ส่วนที่ ๑ : ประวัติและภาระงาน

๑) ประวัติส่วนตัว

๑.๑ วัน เดือน ปีเกิด .....

๑.๒ อายุ ..... ปี เพศ หญิง

๒) ประวัติการศึกษา

คุณวุฒิ/สาขา

ปี พ.ศ. ที่สำเร็จ

ชื่อสถานศึกษาและประเทศ

๒.๑ ศิลปศาสตรบัณฑิต  
(การจัดการทั่วไป)

.....

มหาวิทยาลัยราชภัฏสวนสุนันทา, ประเทศไทย

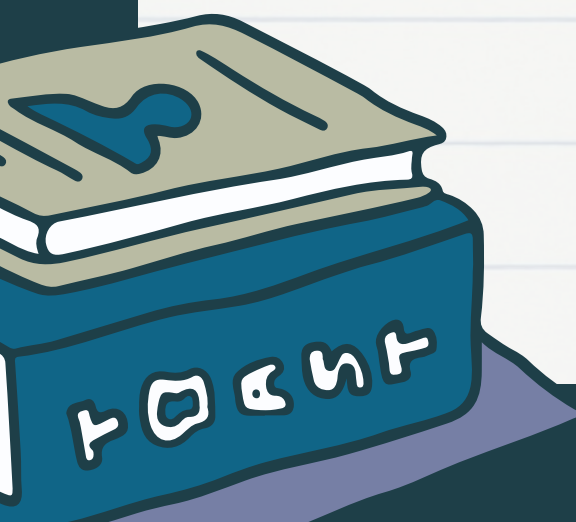

### 3) ประวัติการทำงานในคณะเภสัชศาสตร์ ม.มหิดล

#### ตัวอย่างที่ 1

#### ๓) ประวัติการทำงานในคณะเภสัชศาสตร์ มหาวิทยาลัยมหิดล

๓.๑ ปัจจุบันดำรงตำแหน่ง นักวิชาการศึกษา

๓.๒ ได้รับบรรจุและเปลี่ยนสถานภาพเป็น พนักงานมหาวิทยาลัย ตำแหน่ง นักวิชาการศึกษา สังกัด งานการศึกษาเภสัชศาสตร์บัณฑิต คณะเภสัชศาสตร์ มหาวิทยาลัยมหิดล เมื่อ วันที่ ๑ เดือน ตุลาคม พ.ศ. ๒๕๕๑ อายุการทำงาน ๑๔ ปี ๓ เดือน





### 3) ประวัติการทำงานในคณะเภสัชศาสตร์ ม.มหิดล

#### ตัวอย่างที่ 2

#### 3) ประวัติการทำงานในมหาวิทยาลัยมหิดล

- 3.1 ปัจจุบันดำรงตำแหน่ง นักวิทยาศาสตร์ (ผู้ชำนาญการพิเศษ) เมื่อวันที่ 2 กันยายน พ.ศ. 2556
  - 3.2 ได้รับการเปลี่ยนสถานภาพเป็นพนักงานมหาวิทยาลัย ตำแหน่งนักวิทยาศาสตร์ชำนาญการ ภาควิชาจุลชีววิทยา คณะเภสัชศาสตร์ มหาวิทยาลัยมหิดล เมื่อวันที่ 1 กุมภาพันธ์ พ.ศ. 2554
  - 3.3 ดำรงตำแหน่ง นักวิทยาศาสตร์ ระดับ 6 เมื่อวันที่ 11 มีนาคม พ.ศ. 2552 (เปลี่ยนตำแหน่ง)
  - 3.4 บรรจุเข้ารับราชการ ตำแหน่งพนักงานวิทยาศาสตร์การแพทย์ สังกัดภาควิชาจุลชีววิทยา คณะเภสัชศาสตร์ มหาวิทยาลัยมหิดล เมื่อวันที่ 21 พฤษภาคม พ.ศ. 2540
- รวมระยะเวลาการปฏิบัติงาน 26 ปี

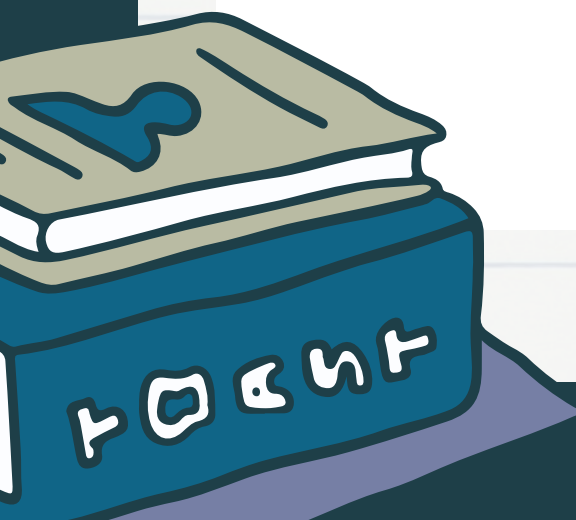

### 3) ประวัติการทำงานในคณะเภสัชศาสตร์ ม.มหิดล

- ตำแหน่งอื่น ๆ

- งานอบรมและพัฒนาตนเอง

เขียนเรียงจากปัจจุบัน --> อดีต







Download LOGO  
มหาวิทยาลัยรูปแบบใหม่

**Online Service**

แบบฟอร์ม ขออนุมัติ  
ในหลักการ ปี 2567  
**NEW**

ตรวจสอบการขอใช้  
รถยนต์ **Update**

เบิก Flex Ben/ขอ  
หนังสือรับรอง

ตารางสอน online

ระบบลา Online

**PY-MED**

ระบบส่งซ่อมครุภัณฑ์ **1**

**ดูบริการทั้งหมด**

**New Service**

MU Workpoints

การหาค่า Q

**หลักเกณฑ์เบิก-จ่าย  
Update!!**

หลักเกณฑ์และอัตราการ  
จ่ายเงินค่าใช้จ่าย

หลักเกณฑ์การจ่ายค่า  
ตอบแทนในการปฏิบัติงาน

หลักเกณฑ์และอัตราการ

เว็บไซต์หน่วยงานภายในคณะฯ ▼ **ตารางประชุมวิชาการ**

**DOWNLOAD**

เอกสารสำคัญจากหน่วยงานในคณะฯ

**ระบบงานสารบรรณ**  
ARCx

**ความรู้เรื่องยาและสุขภาพ**

 คำแนะนำ  
สำหรับว่าที่  
คุณพ่อ เพื่อ  
เตรียมพร้อม  
ต่อการตั้งครรภ์  
อ่านแล้ว 1,187  
ครั้ง

 อาหารจากเชื้อ  
รา อ่านแล้ว 279  
ครั้ง

**ดูทั้งหมด** ส่งบทความที่ หัวหน้าหน่วยงานที่สังกัด

การจัดกิจกรรม / อบรม / KM

ปฏิทิน/ตารางเรียน/ตารางสอบ

**ปฏิทินกิจกรรม**

**ข่าวประชาสัมพันธ์ทั่วไป**

- International Regulatory Science Forum 2024: Navigating Digital Health Product Development อ่านแล้ว 135 ครั้ง
- Free eBook: Pain Point in Pharmaceutical Care: Unraveling and Counseling Approach อ่านแล้ว 433 ครั้ง
- International Student Congress Of (bio)Medical Sciences (ISCOMS) อ่านแล้ว 691 ครั้ง

ประกาศและข่าวงานวิจัย

หนังสือเวียนที่น่าสนใจ

หนังสือเวียนเกี่ยวกับงานวิจัย

หนังสือเวียนการศึกษา/ชิงทุน

**กิจกรรมที่ผ่านมา**

 เกสัชมหิตลต้อนรับอาจารย์  
อาคันตุกะจาก School of  
Pharmacy, Showa University  
ประเทศญี่ปุ่น..

 สโมสรนักศึกษาเภสัชศาสตร์จัด  
กิจกรรม "เปิดบ้านเกสัชมหิตล  
(OPEN CAPSULE) ครั้งที่ 20"..

 คณาจารย์เกสัชมหิตลเข้ารับ  
มอบประกาศนียบัตรรับรอง  
มาตรฐานคุณภาพอาจารย์ตาม  
กรอบ UKPSF และ MU..

**ดูทั้งหมด**

**Green&Eco Faculty**

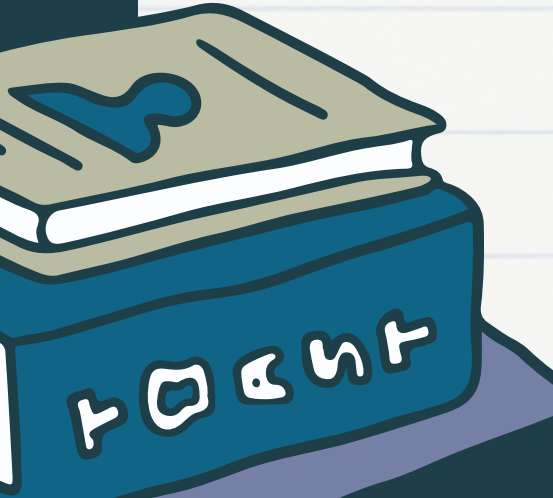

# โปรดทำการเข้าระบบ

เว็บนี้ให้บริการเฉพาะบุคลากรคณะเกษตรศาสตร์ ม.มหิดล เท่านั้น [ลืมรหัสผ่านคลิก](#)

รหัสผู้ใช้ | Username

รหัสเดียวกับระบบ360องศา

รหัสผ่าน | Password

เข้าระบบ





**PYMED**

My Essential Data



PYMED

ชวัลญา อุดมทรัพย์ากุล | ออกจากระบบ

My Data ▾

Leave ▾

Faculty Data ▾

Graphs Data ▾

Log Out ▾

## ชวัลญา อุดมทรัพย์ากุล

รหัสบุคลากร 1200101807143 พนักงานมหาวิทยาลัย สายสนับสนุน

MY DATA



LEAVE



PY Data



GRAPHS



งานเทคโนโลยีสารสนเทศและสื่อการเรียนการสอน คณะเภสัชศาสตร์ มหาวิทยาลัยมหิดล

วิเคราะห์ ออกแบบ และพัฒนาโดย  
นายโสรัจ ทัดนเจริญ นางสิริธร พูลเอี่ยม

Copyright © 2021



# การดำเนินงานอบรม/สัมมนา



PYMED  
ชวัญญา อุคมนตรีพยาบาล | ออกจากระบบ

My Profile ▾

My Work ▾

Publications ▾

Projects ▾

My Advisees ▾

Main Menu ▾

Log Out

My Data

ชั่วโมงสอน

ชั่วโมงสอน (ทั้งหน่วยงาน)

ตารางสอน

**อบรม/สัมมนา**

อบรม/สัมมนา (ทั้งหน่วยงาน)

บริการวิชาการ

บริการวิชาการ (ทั้งหน่วยงาน)

กรรมการ





# การดำเนินงานอบรม/สัมมนา



**PYMED**  
My Essential Data

PYMED

ชวัลญา อุดมทรัพย์กุล | [ออกจากระบบ](#)

[My Profile](#) ▾

[My Work](#) ▾

[Publications](#) ▾

[Projects](#) ▾

[My Advisees](#) ▾

[Main Menu](#) ▾

[Log Out](#)

[My Data](#) >> [อบรม/สัมมนา](#)

**คลิก** เพื่อกำหนดเงื่อนไข

แบ่งประเภท และ นำเข้าข้อมูล โดย  
"หน่วยพัฒนาองค์กรและบุคลากร"  
(ข้อมูลมีในระบบย้อนหลังถึงปี 2561 เท่านั้น)





# การค้นหางานอบรม/สัมมนา

My Data >> **อบรม/สัมมนา**

Clik เพื่อกำหนดเงื่อนไข

**ประเภท**

- |   |   |   |  |  |  |
|---|---|---|--|--|--|
| <input type="checkbox"/> ผลงาน                        | <input checked="" type="checkbox"/> นำเสนอผลงาน | <input type="checkbox"/> ประชุมทั่วไป     | <input type="checkbox"/> ประชุมวิชาการ   | <input type="checkbox"/> ประชุมวิชาการนานาชาติ | <input type="checkbox"/> ผู้ดำเนินรายการ |
| <input type="checkbox"/> ฝึกอบรม (วิจัย) ณ ต่างประเทศ | <input type="checkbox"/> ฝึกอบรม ณ ต่างประเทศ   | <input type="checkbox"/> ร่วมจัดนิทรรศการ | <input type="checkbox"/> ร่วมเป็นเกียรติ | <input type="checkbox"/> รับรางวัล             | <input type="checkbox"/> สอบ             |
| <input type="checkbox"/> สัมมนา                       | <input type="checkbox"/> สัมมนาวิชาการ          | <input type="checkbox"/> เสวนา            | <input type="checkbox"/> เสวนาวิชาการ    | <input checked="" type="checkbox"/> อบรม       | <input type="checkbox"/> ออกภาคสนาม      |
| <input type="checkbox"/> อื่น                         |   |   |  |  |  |

**ช่วงเวลา**

จาก  ถึง

**รูปแบบรายงาน**

- แสดงรายละเอียด       สรุปย่อ

>> ค้น <<

แบ่งประเภท และ นำเข้าข้อมูล โดย  
"หน่วยพัฒนาองค์กรและบุคลากร"  
(ข้อมูลมีในระบบย้อนหลังถึงปี 2561 เท่านั้น)

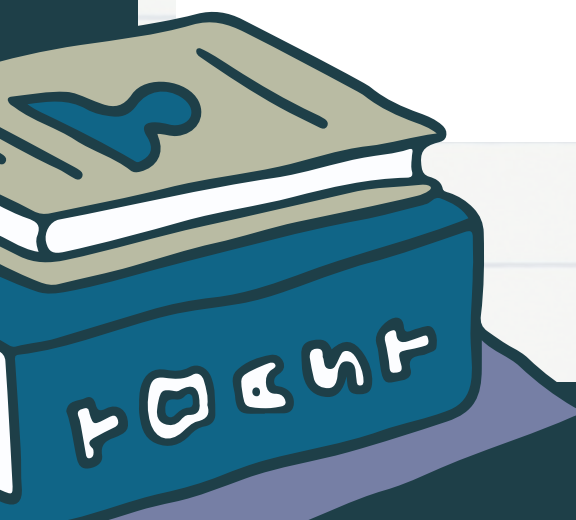





My Profile ▾

My Work ▾

Publications ▾

Projects ▾

My Advisees ▾

Main Menu ▾

Log Out

My Data >> Conference Joining

คลิก เพื่อกำหนดเงื่อนไข

แบ่งประเภท และ นำเข้าข้อมูล โดย  
"หน่วยพัฒนาองค์กรและบุคลากร"  
(ข้อมูลมีในระบบย้อนหลังถึงปี 2561 เท่านั้น)

### สรุปยอดรวม

ประเภท	จำนวนครั้ง
อบรม	17
นำเสนอผลงาน	2

### รายละเอียด

เรื่อง	วันที่	ประเภท	เลขรับ	อ้างอิง
1 อบรมระบบบันทึกเวลาปฏิบัติงานซึ่งสนับสนุนระบบ QR Code และ Mobile Application ของมหาวิทยาลัยมหิดล	14/12/2566-15/12/2566	อบรม	6444 (22/11/2566)	อว 78/ว 8783 (21/11/2566)
2 โครงการพัฒนาบุคลากรสายสนับสนุน มหาวิทยาลัยมหิดล เพื่อเข้าสู่ตำแหน่งสูงขึ้น เรื่อง "ทำผลงานอย่างไรให้ถูกจริยธรรม"	30/11/2566-30/11/2566	อบรม	6528 (27/11/2566)	อว 78.081/HR (21/11/2566)
3 โครงการพัฒนาบุคลากรสายสนับสนุน มหาวิทยาลัยมหิดล เพื่อเข้าสู่ตำแหน่งสูงขึ้น เรื่อง "การเสนอขอตำแหน่งสูงขึ้นของบุคลากรสายสนับสนุนผ่านระบบออนไลน์"	14/11/2566-14/11/2566	อบรม	6242 (10/11/2566)	อว 78.0814/HR 169 (10/11/2566)
4 อบรมหัวข้อ เทคนิคการบริหารจัดการอารมณ์เพื่อคุณภาพงานและคุณภาพชีวิต	28/8/2566-28/8/2566	อบรม	4128 (24/7/2566)	อว 78.081/HR 92 (24/7/2566)
5 การวางแผนบริหารจัดการเงิน สวัสดิการ และสิทธิประโยชน์ของสมาชิกสหกรณ์ออมทรัพย์ มหาวิทยาลัยมหิดล	25/8/2566-25/8/2566	อบรม		

หมายเหตุ\* โปรดเลือกเฉพาะงานอบรมที่เกี่ยวข้องกับหน้าที่ของท่านเท่านั้น

# การดำเนินงานบริการวิชาการ (วิทยากร)



PYMED

ชวัลญา อุดมทรัพย์ภาค | ออกจากระบบ

My Profile ▾

My Work ▾

Publications ▾

Projects ▾

My Advisees ▾

Main Menu ▾

Log Out

My Data

ชั่วโมงสอน

ชั่วโมงสอน (ทั้งหน่วยงาน)

ตารางสอน

อบรม/สัมมนา

อบรม/สัมมนา (ทั้งหน่วยงาน)

บริการวิชาการ

บริการวิชาการ (ทั้งหน่วยงาน)

กรรมการ





# การดำเนินงานบริการวิชาการ (วิทยากร)



PYMED

ชวัลญา อุดมทรัพย์กุล | ออกจากระบบ

My Profile ▾

My Work ▾

Publications ▾

Projects ▾

My Advisees ▾

Main Menu ▾

Log Out

My Data >> บริการวิชาการ

Clik เพื่อกำหนดเงื่อนไข

แบ่งประเภท และ นำเข้าข้อมูล โดย  
"หน่วยพัฒนาองค์กรและบุคลากร"  
(ข้อมูลมีในระบบย้อนหลังถึงปี 2561 เท่านั้น)





# การคั่นหางานบริการวิชาการ (วิทยากร)

My Profile ▾

My Work ▾

Publications ▾

Projects ▾

My Advisees ▾

Main Menu ▾

Log Out

My Data >> บริการวิชาการ

Clik เพื่อกำหนดเงื่อนไข

**ประเภท**

- |   |  |   |   |  |   |
|---|--|---|---|--|---|
| <input type="checkbox"/> กรรมการด้านวิชาการ | <input type="checkbox"/> กรรมการด้านวิชาชีพ    | <input type="checkbox"/> กรรมการพิจารณาวิทยานิพนธ์  | <input type="checkbox"/> กรรมการวิทยานิพนธ์       | <input type="checkbox"/> กรรมการสอบวิทยานิพนธ์ | <input type="checkbox"/> คณะทำงาน                                 |
| <input type="checkbox"/> โครงการวิจัย       | <input type="checkbox"/> ที่ปรึกษา             | <input type="checkbox"/> ประชุม/กิจกรรม โครงการ     | <input type="checkbox"/> ประชุม/สัมมนา วิชาการ    | <input type="checkbox"/> ประชุมกรรมการ         | <input type="checkbox"/> ประชุมทั่วไป                             |
| <input type="checkbox"/> ประชุมอนุกรรมการ   | <input type="checkbox"/> ประเมินห้องปฏิบัติการ | <input type="checkbox"/> เป็นกรรมการ/ผู้ตรวจประเมิน | <input type="checkbox"/> ผู้เชี่ยวชาญ             | <input type="checkbox"/> ผู้ทรงคุณวุฒิ         | <input type="checkbox"/> ผู้ทรงคุณวุฒิ+ผู้<br>เชี่ยวชาญ+ที่ปรึกษา |
| <input type="checkbox"/> ร่วมโครงการ        | <input checked="" type="checkbox"/> วิทยากร    | <input type="checkbox"/> หัวหน้าโครงการ             | <input type="checkbox"/> อาจารย์ควบคุมวิทยานิพนธ์ | <input type="checkbox"/> อาจารย์พิเศษ          | <input type="checkbox"/> อาจารย์ร่วมควบคุม<br>วิทยานิพนธ์         |
| <input type="checkbox"/> อื่นๆ              |  |   |   |  |   |

**ช่วงเวลา**

จาก  ถึง

**รูปแบบรายงาน**

- แสดงรายละเอียด       สรุปยอด

>> คั่น <<

แบ่งประเภท และ นำเข้าข้อมูล โดย  
"หน่วยพัฒนาองค์กรและบุคลากร"  
(ข้อมูลมีในระบบย้อนหลังถึงปี 2561 เท่านั้น)

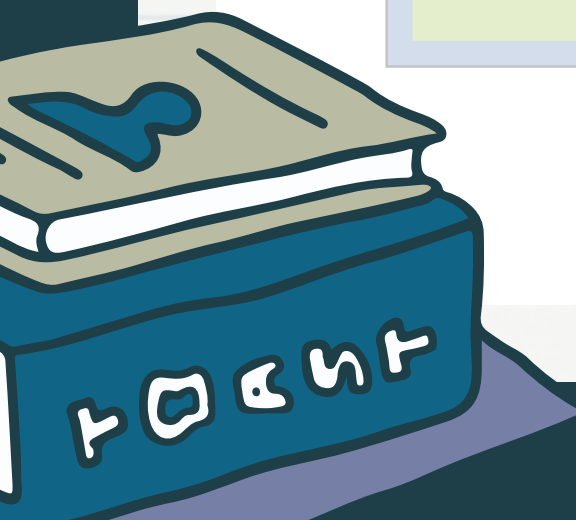



# การดำเนินงานบริการวิชาการ (วิทยากร)



**PYMED**  
My Essential Data

PYMED

ชวัลญา อุดมทรัพย์กุล | ออกจากระบบ

My Profile ▾

My Work ▾

Publications ▾

Projects ▾

My Advisees ▾

Main Menu ▾

Log Out

My Data >> Expert Works

คลิก เพื่อกำหนดเงื่อนไข

แบ่งประเภท และ นำเข้าข้อมูล โดย  
"หน่วยพัฒนาองค์กรและบุคลากร"  
(ข้อมูลมีในระบบย้อนหลังถึงปี 2561 เท่านั้น)

## สรุปยอดรวม

ประเภท	จำนวนครั้ง
วิทยากร	1

## รายละเอียด

เรื่อง	วันที่	ประเภท	เลขรับ	อ้างอิง
1 กิจกรรมแลกเปลี่ยนความรู้ หัวข้อ "เทคนิคการขอตำแหน่งทางวิชาการ (สายสนับสนุน) สำหรับนักวิทยาศาสตร์"	28/6/2566-28/6/2566	วิทยากร	3334 (19/6/2566)	พค. 17/2566 (19/6/2566) 

# การค้นหาคำสั่งกรรมการ



intranet.py.mahidol

IP ของคุณคือ: 10.90.24.132 มีผู้ Online ขณะนี้: 004 ท่าน



Student



Py-Staff

[หน้าแรก](#) | [PY-MIS](#) | [Webmail](#) | [สมุดโทรศัพท์](#) | [E-Library](#) | [Stang Lib.](#) | [เบิกวัสดุ](#) | [สิ่งขอม](#) | [จองห้อง/รถ](#) | [ข้อมูลครุภัณฑ์](#) | **คำสั่งคณะ** | [ระบบสารบรรณ](#) | [เว็บคณะ](#) | [เว็บมหิดล](#) | [Login](#) | [ลิ้มรหัส](#)

## ๑๐๐ ปี ชาตกาล

### อาจารย์ประดิษฐ์ หุตางกูร

คนบดี่ท่านแรกและผู้ที่ก่อตั้งคณะเภสัชศาสตร์ มหาวิทยาลัยมหิดล

๑๕ กุมภาพันธ์ ๒๕๖๕





# การค้นหาคำสั่งกรรมการ

เลขที่คำสั่ง  เรื่อง

1

2

>>>> Print <<<<

>>>> Print <<<<

# การค้นหาคำสั่งกรรมการ

เลขคำสั่ง	เรื่อง	ชวัลญา อุดมทรัพย์กุล	Print			
เลขคำสั่ง	เรื่อง	ส่งวันที่	วาระ	ตั้งแต่วันที่	ถึงวันที่	สำเนา
1	392/2566	แต่งตั้งคณะกรรมการบริหารการกีฬาและส่งเสริมสุขภาพ (ARC 17-11-2566 17.30)	17/11/2566		17/11/2566	
2	354/2566	แต่งตั้งคณะกรรมการผลักดันความก้าวหน้าในสายอาชีพของบุคลากรสายสนับสนุน (ARC 10-10-2566 16.50)	10/10/2566		10/10/2566	
3	260/2566	แต่งตั้งคณะกรรมการสวัสดิการคณะเภสัชศาสตร์ (ARC 11-8-2566 16.00)	11/8/2566		11/8/2566	
4	42/2566	แต่งตั้งคณะกรรมการดำเนินงานเตรียมรับการประเมินคุณธรรมและความโปร่งใสในการดำเนินงานของคณะเภสัชศาสตร์(Integrity & Transparency Assessment:ITA) (ARC 3-2-2566 14.55)	3/2/2566		3/2/2566	
5	350/2565	แต่งตั้งคณะกรรมการดำเนินงานเตรียมรับการประเมินคุณธรรมและความโปร่งใสในการดำเนินงานของคณะเภสัชศาสตร์(Integrity & Transparency Assessment:ITA) (ARC 28-11-2565 9.40)	28/11/2565		28/11/2565	
6	335/2565	แต่งตั้งคณะกรรมการและคณะกรรมการโครงการสร้างหอพระพุทธรูปมหามงคลเภสัช ๓ คณะเภสัชศาสตร์ มหาวิทยาลัยมหิดล (ARC 7-11-2565 17.30)	7/11/2565		7/11/2565	
7	322/2565	แต่งตั้งคณะกรรมการจัดโครงการแสดงความยินดีแก่คณาจารย์ผู้ได้รับการเชิดชูเกียรติ ประจำปี 2565 (ARC 10-10-2565 15.30)	10/10/2565		10/10/2565	





#### 4) ภาระงานย้อนหลัง 3 ปี

เขียนภาระงานที่เกี่ยวข้องกับ Job Description ของท่าน





## 5) ผลงานที่แสดงความเป็นผู้ชำนาญการพิเศษ

ระบุ ชื่อผู้ทำผลงาน, เรื่องของผลงาน และร้อยละการมีส่วนร่วมการทำผลงาน

### ตัวอย่าง

#### ๕.๑.๑ งานวิเคราะห์

๕.๑.๑.๑ สุกานดา สีเหลือง (๒๕๖๓). แรงจูงใจในการทำงานของบุคลากรสายสนับสนุนวิชาการ งานการศึกษาเภสัชศาสตร์บัณฑิต คณะเภสัชศาสตร์ มหาวิทยาลัยมหิดล (ผู้ดำเนินการหลัก มีส่วนร่วมร้อยละ ๑๐๐)

#### ๕.๑.๒ ผลงานวิจัย

๕.๑.๒.๑ อรพรรณ โขมะสรานนท์, นันทวรรณ จินากุล, สุกานดา สีเหลือง, ลำดวน ฝักปากดี, ชนิตา นภาสวัสดิ์ และกิตติยา แก้วประเสริฐศรี. (๒๕๖๐), คุณภาพชีวิตในการทำงานของพนักงานมหาวิทยาลัยประเภทสนับสนุนมหาวิทยาลัยมหิดล พญาไท. วารสารสารคาม มหาวิทยาลัยมหาสารคาม, ๘ (๒), ๖๓-๗๙. (มีส่วนร่วมร้อยละ ๑๐)

๕.๑.๒.๒ สุกานดา สีเหลือง, กานตพร เจาะลำลึก. (๒๕๖๔. ฉบับสมบูรณ์) ความพึงพอใจของนักศึกษาต่อการให้บริการของหน่วยฝึกปฏิบัติงานวิชาชีพคณะเภสัชศาสตร์ มหาวิทยาลัยมหิดล นำเสนอ ๓๐ เมษายน พ.ศ.๒๕๖๔ ผ่านโปรแกรม Zoom (ผู้ดำเนินการหลัก มีส่วนร่วมร้อยละ ๗๐)



# Q&A

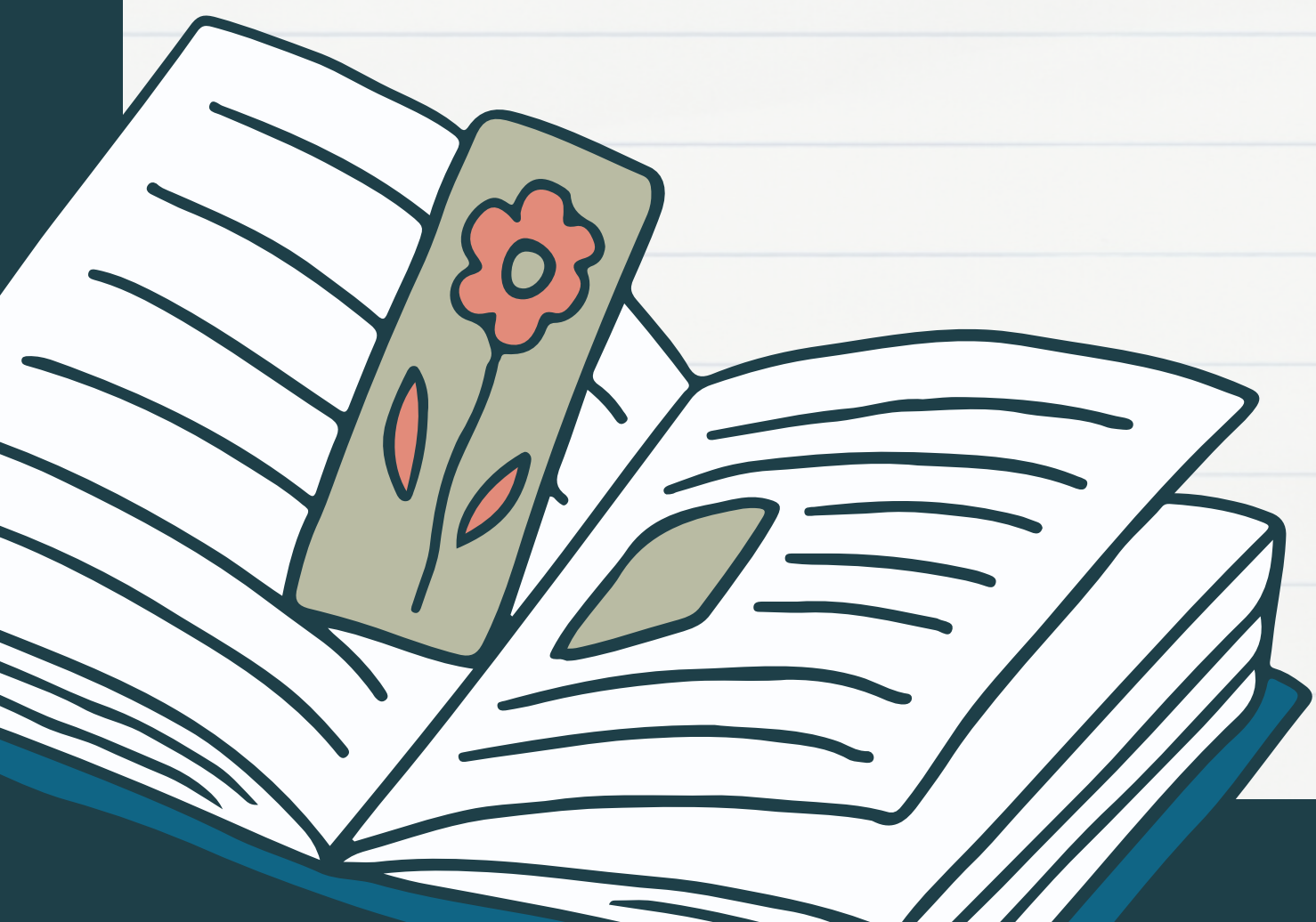

ประเมินความพึงพอใจ ครั้งที่ 2 (17 ม.ค. 67)

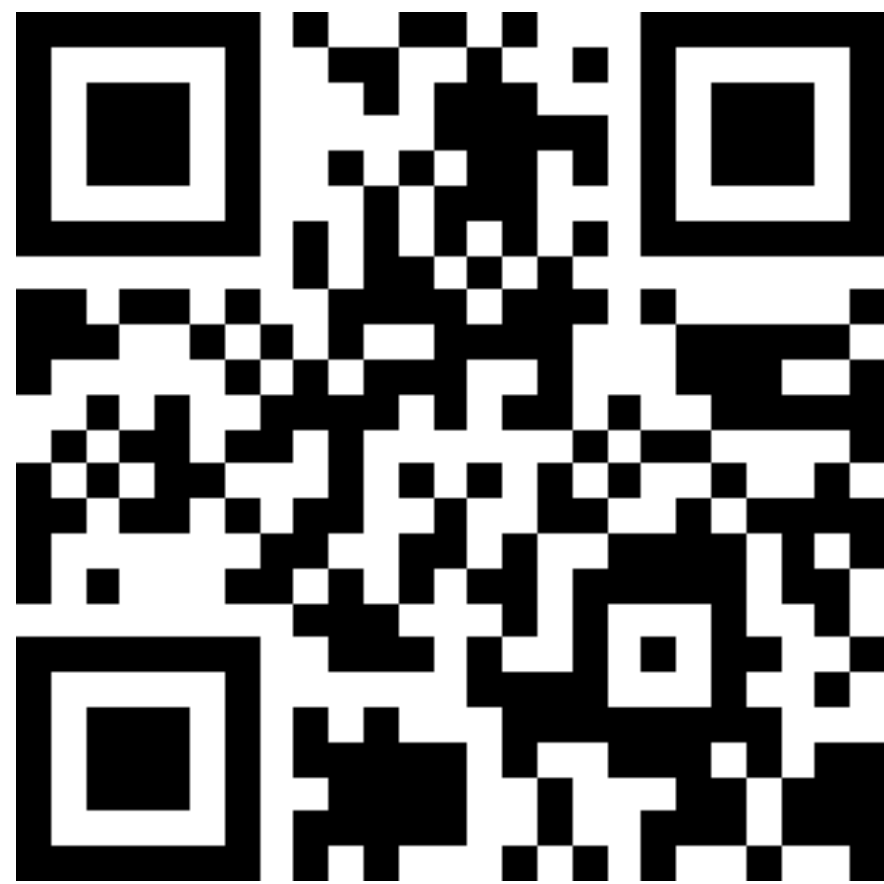

[tinyurl.com/mr4d85rz](https://tinyurl.com/mr4d85rz)

